



Lattiero caseari

Ismea - N. 21 Settimana n. 25 – dal 18 al 24 giugno 2007

Mercato nazionale - Mercati esteri

Mercato all'origine – Trend settimanale

Lattiero-caseari: prezzi medi all'origine

Prezzo €/Kg

Prodotto	25 ^a sett. 2007	24 ^a sett. 2007	Var. % su 24 ^a sett. 07	25 ^a sett. 2006	Var. % su 25 ^a sett. 06
----------	----------------------------------	----------------------------------	--	----------------------------------	--

Parmigiano Reggiano

Stag. 1 anno	6,98	6,95	0,43	6,86	1,82
Stag. 2 anni	7,97	7,95	0,19	7,58	5,08

Grana Padano

Stag. 4/12 mesi	5,58	5,58	0,00	5,52	1,09
Stag. 12/15 mesi	6,08	6,08	0,00	6,02	1,00
Stag. 16/24 mesi	6,18	6,18	0,00	6,15	0,49

Fonte: Rete di Rilevazione Ismea

Dalla tabella pubblicata a fianco si palesa come i prezzi medi all'origine del Parmigiano Reggiano abbiano subito un'inversione di tendenza rispetto alle ultime settimane di rilevazione.

Le variazioni positive, infatti, che riguardano le due tipologie monitorate da Ismea, hanno mostrato un aumento dello 0,43% per il formaggio più giovane mentre lo stagionato di due anni ha prodotto una variazione più contenuta (+0,19%).

Trend dei prezzi all'origine del Grana Padano stagionato 12/15 mesi

(dal 2004 al 2007)

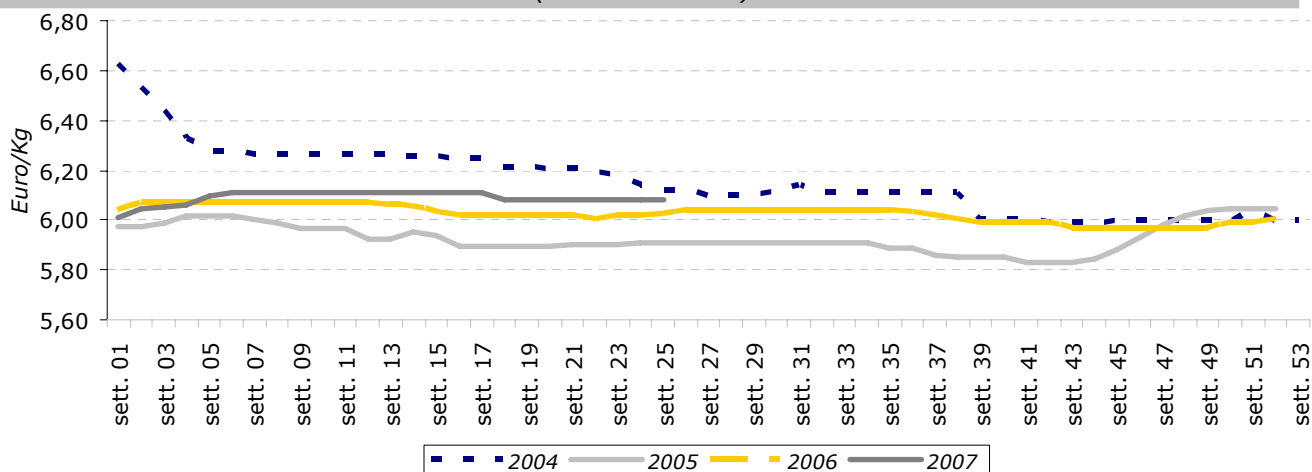

Prezzi all'origine dei formaggi sulle principali piazze nazionali
(Euro/Kg)

Piazze	25 ^a sett. 07		24 ^a sett. 07		Var. % su 24 ^a sett. 07	Var. % su 25 ^a sett.06
	Min.	Max.	Min.	Max.		
Parmigiano Reg. stag. 2 anni						
Milano	7,95	8,30	7,95	8,30	0,00	4,17
Parma	7,65	7,95	7,65	7,95	0,00	5,76
Reggio E.	7,95	8,40	7,90	8,35	0,62	8,28
Modena	7,55	7,95	7,55	7,95	0,00	2,31
Parmigiano Reg. stag. 1 anno						
Milano	7,05	7,30	7,05	7,30	0,00	8,30
Parma	6,75	7,05	6,70	7,00	0,73	1,10
Reggio E.	6,80	7,10	6,75	7,05	0,72	-0,36
Modena	6,70	7,05	6,70	7,05	0,00	-1,79
Grana Padano stag. 4/12 mesi						
Milano	5,40	5,65	5,40	5,65	0,00	1,84
Cremona	5,50	5,65	5,50	5,65	0,00	0,90
Mantova	5,56	5,71	5,56	5,71	0,00	0,54
Grana Padano stag. 12/15 mesi						
Milano	6,00	6,30	6,00	6,30	0,00	1,65
Cremona	5,75	5,90	5,75	5,90	0,00	0,87
Mantova	6,19	6,34	6,19	6,34	0,00	0,32
Grana Padano stag. 16/24 mesi						
Cremona	5,90	6,00	5,90	6,00	0,00	0,85
Mantova	6,33	6,48	6,33	6,48	0,00	0,20

Fonte: Rete di Rilevazione Ismea

Prezzo IVA esclusa. Formaggi grana f.co caseificio o magazz. stag.

Prezzi all'origine del burro sulle principali piazze nazionali
(Euro/Kg)

Piazze	25 ^a sett. 07		24 ^a sett. 07		Var. % su 24 ^a sett. 07	Var. % su 25 ^a sett.06
	Min.	Max.	Min.	Max.		
Burro pastorizzato						
Milano	2,05	2,05	2,00	2,00	2,50	17,14
Cremona	2,10	2,15	2,00	2,05	4,94	19,72
Zangolato di creme fresche per la burrificazione						
Mantova	1,50	1,50	1,45	1,45	3,45	30,43
Reggio E.	1,40	1,40	1,35	1,35	3,70	27,27
Burro di centrifuga di provenienza estera						
Milano	3,10	3,10	3,05	3,05	1,64	16,98
Burro CEE						
Mantova	2,55	2,55	2,50	2,50	2,00	15,91
Milano	2,80	2,80	2,75	2,75	1,82	12,00

F.co stabilimento Prezzo:Iva esclusa

Fonte: Rete di Rilevazione Ismea

Prezzi all'origine del latte spot sulle principali piazze nazionali
(Euro/Hl)

Piazze	25 ^a sett. 07		24 ^a sett. 07		Var. % su 24 ^a sett. 07	Var. % su 25 ^a sett.06
	Min.	Max.	Min.	Max.		
Lodi*	35,54	36,57	35,54	36,57	0,00	9,37
Verona*	38,63	39,66	38,11	38,63	2,01	18,20
Cremona**	35,54	35,54	35,54	35,54	0,00	6,15

* F.co arrivo;**F.co partenza Prezzo:Iva esclusa

Fonte: Elaborazioni Ismea su dati C.C.I.A.A. di Lodi, Verona e Cremona; e per Lodi e Cremona riferito al mese precedente

Le rilevazioni Ismea, relative alla 25^a settimana di calendario, hanno evidenziato un segnale positivo nel segmento dei due Grana, in special modo per il Parmigiano Reggiano.

Questa dop, ha fatto registrare un incremento di 5 centesimi sulle piazze di Reggio Emilia e Parma; scendendo nel dettaglio è stata la produzione 2006 a beneficiare di questi rialzi su entrambi i centri di scambio mentre per lo stagionato di due anni gli aumenti si sono palesati solo a Reggio Emilia.

E' evidente come, benchè i segnali siano stati positivi rispetto alla settimane passate, la cautela sia doverosa per esprimere un'inversione di tendenza del mercato all'origine.

Nettamente più stabile la situazione del Grana Padano sui vari centri di scambio; infatti, come si evince dalla tabella riepilogativa e dal grafico pubblicato, le quotazioni sono ferme sui livelli di fine aprile inizi maggio con prezzi che superano, anche se in misura lieve, quelli di un anno fa.

Per quanto riguarda il burro recuperano ancora 5 centesimi le tipologie Zangolato di creme fresche, CEE e Pastorizzato su tutte le piazze di riferimento e, per quest'ultima tipologia, a Cremona, i rincari sono stati di 10 centesimi.

Mercati Esteri – Trend settimanale

Prezzi settimanali rilevati in Europa e negli Stati Uniti			
<i>(Euro/kg)</i>			
Piazze	25^a sett. 07	24^a sett. 07	Var. % su 25^a sett. 07
Germania - Hannover			
Burro confezionato	2,90	2,90	0,00
Burro sfuso	3,48	3,35	3,73
Germania - Kempten			
Allgauer Emmentaler	4,25	4,18	1,67
Edamer 40%	3,01	3,00	0,33
Gouda in blocchi 45%	3,05	3,05	0,00
Tilsiter in pani 45%	3,34	3,34	0,00
Germania			
Latte screm. polv. Spray	3,35	3,35	0,00
Francia - Rungis²			
Burro past. sfuso	3,00	3,00	0,00
Burro past. Confezionato	3,20	3,20	0,00
Emmental	5,05	5,05	0,00
Comtè	5,50	5,50	0,00
Francia - Quotaz. Naz.¹			
Burro past. Conf. 25 Kg	2,95	2,87	2,79
Lsp alim. anim.	3,40	3,40	0,00
Paesi Bassi			
Burro	3,15	3,10	1,61
Lsp (spray)	3,70	3,61	2,49
Belgio			
Burro	3,21	3,12	2,88
Gouda 48%	n.q.	n.q.	-
Cheddar	n.q.	n.q.	-
Lsp (spray)	3,59	3,51	2,31
Usa¹			
Burro (GradeA -Chicago)	4,34	4,42	-1,76
Cheddar block	6,65	6,05	9,86
Lsp (Grade A)	6,24	6,09	2,51

¹ Le quotazioni sono riferite alla settimana precedente a quella di riferimento

² Le quotaz. sono riferite al mese precedente a quello di rif.

Fonte: elaborazione Ismea su dati ZMP, SNM